

ROZPORZĄDZENIE WOJEWODY LUBUSKIEGO

z dnia 17 stycznia 2022 r.

zmieniające rozporządzenie w sprawie zwalczania wysoce zjadliwej grypy ptaków (HPAI) na terenie powiatów gorzowskiego, ślubickiego i sulęcińskiego

Na podstawie art. 46 ust. 3 pkt 1, 3 lit. b, 4, 7, 8a, 8f, 10 ustawy z dnia 11 marca 2004 r. o ochronie zdrowia zwierząt oraz zwalczaniu chorób zakaźnych zwierząt (Dz. U. z 2020 r., poz. 1421) oraz art. 4 pkt 55, art. 9 ust. 1 lit. a (ii) oraz art. 53-71 rozporządzenia Parlamentu Europejskiego i Rady (EU) 2016/429 z dnia 9 marca 2016 r. w sprawie przenośnych chorób zwierząt oraz zmieniające i uchylające niektóre akty w dziedzinie zdrowia zwierząt ("Prawo o zdrowiu zwierząt") (Dz. U. L. 84 UE. z 31.3.2016 r., str. 1, z późn. zm.), a także art. 2, 21, 22 ust. 4 i art. 24, 25, 27-35, 40, 42- 44 oraz art. 46-51 rozporządzenia delegowanego Komisji (UE) 2020/687 z dnia 17 grudnia 2019 r. uzupełniającego rozporządzenie Parlamentu Europejskiego i Rady (UE) 2016/429 w odniesieniu do przepisów dotyczących zapobiegania niektórym chorobom umieszczonym w wykazie oraz ich zwalczania (Dz. U. L 174 z 3.6.2020 r., str. 64) – na wniosek Lubuskiego Wojewódzkiego Lekarza Weterynarii z 14 stycznia 2022 r., zarządza się, co następuje:

§ 1. W rozporządzeniu Wojewody Lubuskiego z dnia 5 stycznia 2022 r. w sprawie zwalczania wysoce zjadliwej grypy ptaków (HPAI) na terenie powiatów gorzowskiego, ślubickiego i sulęcińskiego (Dz. Urz. Woj. Lubuskiego z 2022 r., poz. 42), zwanym dalej rozporządzeniem Wojewody Lubuskiego, wprowadza się następujące zmiany:

§ 2. otrzymuje brzmienie:

„§ 2. 1. Za obszar zagrożony wystąpieniem wysoce zjadliwej grypy ptaków (HPAI), zwany dalej obszarem zagrożonym, uznaje się teren obejmujący:

1) w powiecie gorzowskim:

a) w gminie Kostrzyn nad Odrą, miejscowości: Kostrzyn nad Odrą, Drzewice, Szumiłowo,

b) w gminie Witnica, miejscowość Dąbroszyn;

2) w powiecie ślubickim, w gminie Górzycza, miejscowości: Ługi Górzycskie, Górzycza, Żabice, Owczary;

3) w powiecie sulęcińskim, w gminie Słońsk, miejscowość Przyborów.

2. Obszar, o którym mowa w ust. 1, określa mapa stanowiąca załącznik do rozporządzenia – w części zaznaczonej kolorem różowym.”..

§ 2. Zmianie ulega treść załącznika do rozporządzenia Wojewody Lubuskiego – mapa obszaru zagrożonego w powiecie gorzowskim, sulęcińskim i ślubickim, który otrzymuje brzmienie określone w załączniku do niniejszego rozporządzenia.

§ 3. Rozporządzenie wchodzi w życie z dniem podania do wiadomości publicznej w sposób zwyczajowo przyjęty na terenie miejscowości wchodzących w skład obszarów, o których mowa w § 2 rozporządzenia Wojewody Lubuskiego i podlega ogłoszeniu w Dzienniku Urzędowym Województwa Lubuskiego.

Wojewoda Lubuski

Władysław Dajczak

Załącznik do rozporządzenia
Wojewody Lubuskiego
z dnia 17 stycznia 2022 r.

Mapa obszaru zagrożonego w powiecie gorzowskim, sulęcińskim i słubickim

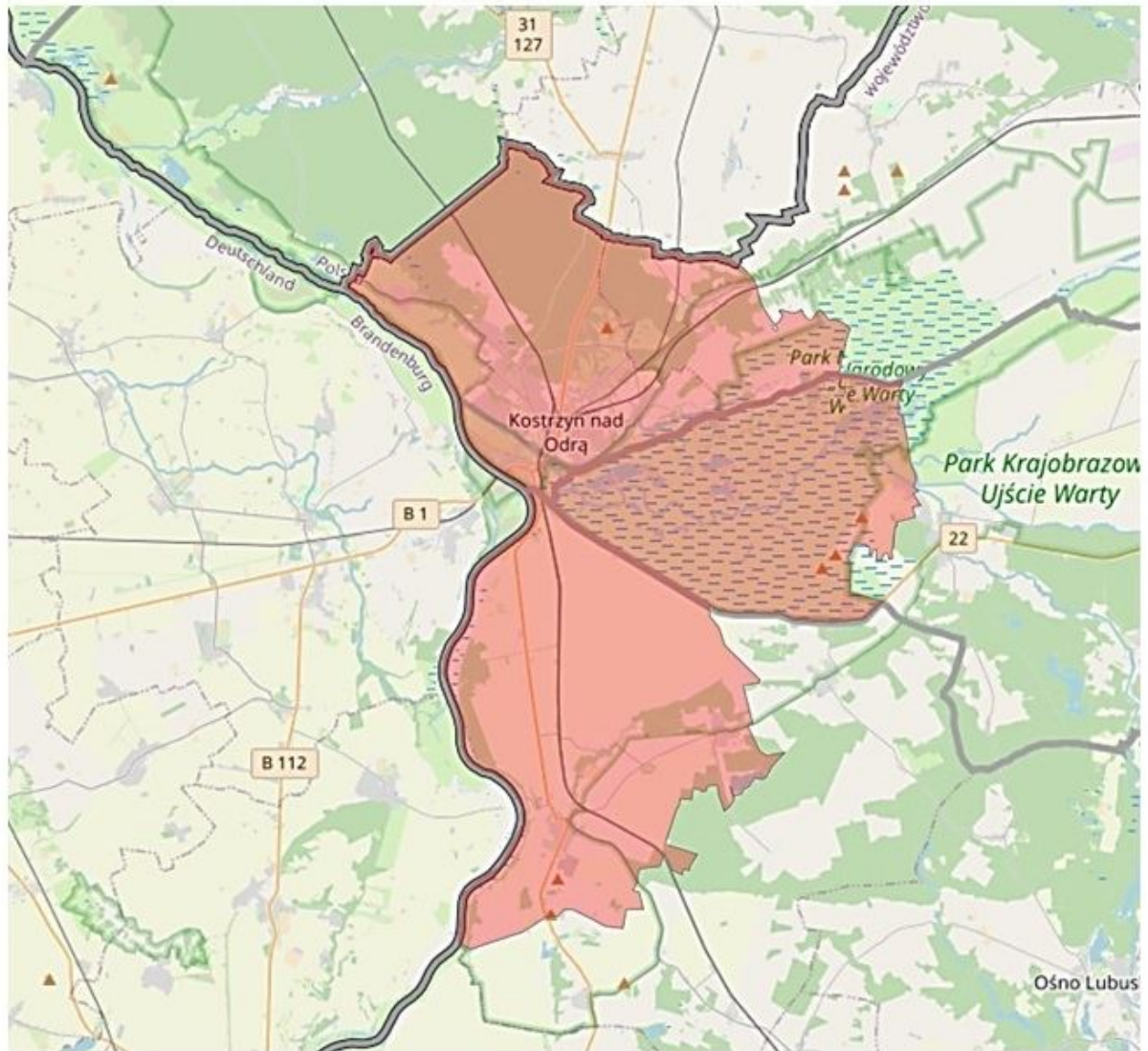



DOKUMENT PODPISANY ELEKTRONICZNIE

Dane podpisywanego dokumentu

Typ dokumentu	Rozporządzenie
Numer dokumentu	
Data dokumentu	0001-01-01
Organ wydający	Wojewoda Lubuski
Przedmiot regulacji	zmieniające rozporządzenie w sprawie zwalczania wysoce zjadliwej grypy ptaków (HPAI) na terenie powiatów gorzowskiego, słubickiego i sulęcińskiego
Identyfikator dokumentu	ADA2445A-B6BF-411B-A749-3B497C4A58FA

Informacje o złożonych podpisach elektronicznych

Podpis:	
Sygnatura	Signature-375773029
Numer seryjny	1B380B1E10B41DDB2F713F4D0CDAE110
Osoba podpisująca	Władysław Dajczak\; LUW
Instytucja	Lubuski Urząd Wojewódzki
Miejscowość	Gorzów Wlkp.
Województwo	lubuskie
Kraj	PL
Data złożenia podpisu	17.01.2022 09:30:00
Zakres podpisu	Cały dokument
Wystawca certyfikatu	VATPL-5170359458 Certum QCA 2017 Asseco Data Systems S.A. PL