

ROZPORZĄDZENIE WOJEWODY LUBUSKIEGO

z dnia 18 listopada 2021 r.

zmieniające rozporządzenie w sprawie zwalczania wysoce zjadliwej grypy ptaków (HPAI) na terenie powiatów międzyrzeckiego i gorzowskiego

Na podstawie art. 46 ust. 3 pkt 1, 3 lit. b, 4, 7, 8a, 8f, 10 ustawy z dnia 11 marca 2004 r. o ochronie zdrowia zwierząt oraz zwalczaniu chorób zakaźnych zwierząt (Dz. U. z 2020 r., poz. 1421) oraz art. 4 pkt 55, art. 9 ust. 1 lit. a (ii) oraz art. 53-71 rozporządzenia Parlamentu Europejskiego i Rady (UE) 2016/429 z dnia 9 marca 2016 r. w sprawie przenośnych chorób zwierząt oraz zmieniające i uchylające niektóre akty w dziedzinie zdrowia zwierząt ("Prawo o zdrowiu zwierząt") (Dz. Urz. UE L 84 z 31.3.2016, str. 1, z późn. zm.), a także art. 2, 21, 22 ust. 4 i art. 24, 25, 27, 28, 29-35, 40, 42-44 oraz art. 46-51 rozporządzenia delegowanego Komisji (UE) 2020/687 z dnia 17 grudnia 2019 r. uzupełniającego rozporządzenie Parlamentu Europejskiego i Rady (UE) 2016/429 w odniesieniu do przepisów dotyczących zapobiegania niektórym chorobom umieszczonym w wykazie oraz ich zwalczania (Dz. Urz. UE L 174 z 3.6.2020, str. 64), a także w związku ze stwierdzeniem ognisk choroby zakaźnej – wysoce zjadliwej grypy ptaków (HPAI) na terenie powiatu międzyrzeckiego – na wniosek Lubuskiego Wojewódzkiego Lekarza Weterynarii z dnia 18 listopada 2021 r., zarządza się, co następuje:

§ 1. W rozporządzeniu Wojewody Lubuskiego z dnia 05 listopada 2021 r. w sprawie zwalczania wysoce zjadliwej grypy ptaków (HPAI) na terenie powiatów międzyrzeckiego i gorzowskiego (Dz. Urz. Woj. Lubuskiego z 2021 r. poz. 2282 z późn. zm.), zwanym dalej rozporządzeniem Wojewody Lubuskiego, wprowadza się następujące zmiany:

1) § 2 ust. 1-4 otrzymuje brzmienie:

„§ 2. 1. Za obszar zapowietrzony wysoce zjadliwą grypą ptaków (HPAI), zwany dalej obszarem zapowietrzonym, uznaje się teren obejmujący:

1) w powiecie międzyrzeckim, w gminie Skwierzyna, miejscowości: Kijewice, Murzynowo, Rakowo, Trzebiszewo, Murzynowo-Łomno, część m. Skwierzyna.

Opis strefy zapowietrzonej:

Linia wyznaczająca strefę zapowietrzoną rozpoczyna się od przecięcia drogi S3 z granicą administracyjną miejscowości Trzebiszewo w powiecie międzyrzeckim. Dalej w kierunku południowo- zachodnim wzdłuż drogi S3 do granicy administracyjnej m. Trzebiszewo. Dalej granicą tej miejscowości w kierunku wschodnim do torów kolejowych relacji Gorzów – Skwierzyna. Następnie tą linią kolejową aż do granicy administracyjnej m. Trzebiszewo. Następnie w kierunku północnym przecinając rzekę Warta do skrzyżowania drogi 159 i 199 w miejscowości Skwierzyna. Następnie drogą Międzychodzką 199 w kierunku wschodnim do przecięcia z granicą m. Murzynowo i dalej tą drogą do granicy administracyjnej m. Murzynowo. Następnie w kierunku północnym granicą administracyjną m. Murzynowo. Dalej kontynuując granicą administracyjną tej miejscowości w kierunku zachodnim aż do granicy administracyjnej m. Trzebiszewo. Następnie w kierunku południowo- zachodnim granicą m. Trzebiszewo do punktu wejścia.

2. Obszar, o którym mowa w ust. 1, określa mapa stanowiąca załącznik do rozporządzenia – w części zaznaczonej kolorem pomarańczowym.

3. Za obszar zagrożony wystąpieniem wysoce zjadliwej grypy ptaków (HPAI), zwany dalej obszarem zagrożonym, uznaje się teren obejmujący:

1) w powiecie międzyrzeckim:

- a) w gminie Skwierzyna, miejscowości: Osetnica, Gościnowo, Dobrojewo, Świniary, część m. Skwierzyna,
- b) w gminie Przytoczna, miejscowość: Chełmsko, Krasne Dłusko,
- c) w gminie Bledzew, miejscowości: Stary Dworek, Bledzewko, Zemsko, Popowo;

2) w powiecie gorzowskim:

- a) w gminie Santok, miejscowość: Stare Polichno, Nowe Polichno, Ludziszawice, część m. Lipki Wielkie,
- b) w gminie Deszczno, miejscowości: Borek, Brzozowiec, Glinik, Deszczno, Maszewo, Osiedle Poznańskie, Ciecierzycy.

Opis strefy zagrożonej:

Linia wyznaczająca strefę zagrożoną rozpoczyna się na południowej granicy m. Popowo w miejscu przecięcia z linią kolejową Skwierzyna – Międzyrzecz, następnie w kierunku północno- wschodnim granicami administracyjnymi miejscowości Chełmsko i Krasne Dłusko. Następnie w kierunku północnym granicą administracyjną m. Świniary aż do przecięcia z drogą gminną biegnącą z Lipki Wielkich do Krobielewka w miejscowości Lipki Wielkie. Dalej w kierunku północno- zachodnim do drogi 158 Szosowa, następnie drogą 158 do granicy administracyjnej m. Ludziszawice. Następnie granicą administracyjną m. Ludziszawice w kierunku północnym i dalej w kierunku zachodnim do granicy administracyjnej m. Nowe Polichno. Dalej w kierunku zachodnim do granicy administracyjnej m. Stare Polichno, następnie granicą administracyjną m. Borek, Ciecierzycy, Osiedle Poznańskie, Deszczno i dalej do granicy administracyjnej m. Glinik. Dalej w kierunku południowo – zachodnim granicą tej miejscowości do przecięcia z drogą nr 24. Następnie w kierunku południowo – wschodnim terenem leśnym w m. Pniewo oraz dalej terenem leśnym w miejscowości Bledzew, obejmując m. Bledzewko. Następnie do granicy administracyjnej m. Zemsko i dalej granicą tej miejscowości do miejsca wejścia w miejscowości Popowo.

4. Obszar, o którym mowa w ust. 3, określa mapa stanowiąca załącznik do rozporządzenia – w części zaznaczonej kolorem różowym.”;;

2) w § 4 ust. 3 w pkt 8 kropkę zastępuje się średnikiem i dodaje się pkt 9 w brzmieniu:

„9) utrzymywania kaczek i gęsi razem z innymi gatunkami drobiu.”;;

3) w § 6 ust. 3 w pkt 8 kropkę zastępuje się średnikiem i dodaje się pkt 9 w brzmieniu:

„9) utrzymywania kaczek i gęsi razem z innymi gatunkami drobiu.”..

§ 2. Załącznik do rozporządzenia Wojewody Lubuskiego otrzymuje brzmienie zgodne z załącznikiem do niniejszego rozporządzenia.

§ 3. Rozporządzenie wchodzi w życie z dniem podania do wiadomości publicznej w sposób zwyczajowo przyjęty na terenie miejscowości wchodzących w skład obszarów, o których mowa w § 1 rozporządzenia Wojewody Lubuskiego i podlega ogłoszeniu w Dzienniku Urzędowym Województwa Lubuskiego.

Wojewoda Lubuski

Władysław Dajczak

Załącznik do rozporządzenia
Wojewody Lubuskiego
z dnia 18 listopada 2021 r.

**Mapa obszaru zapowietrzonego, zagrożonego i buforowego w powiecie międzyrzeckim
oraz zagrożonego w powiecie gorzowskim**

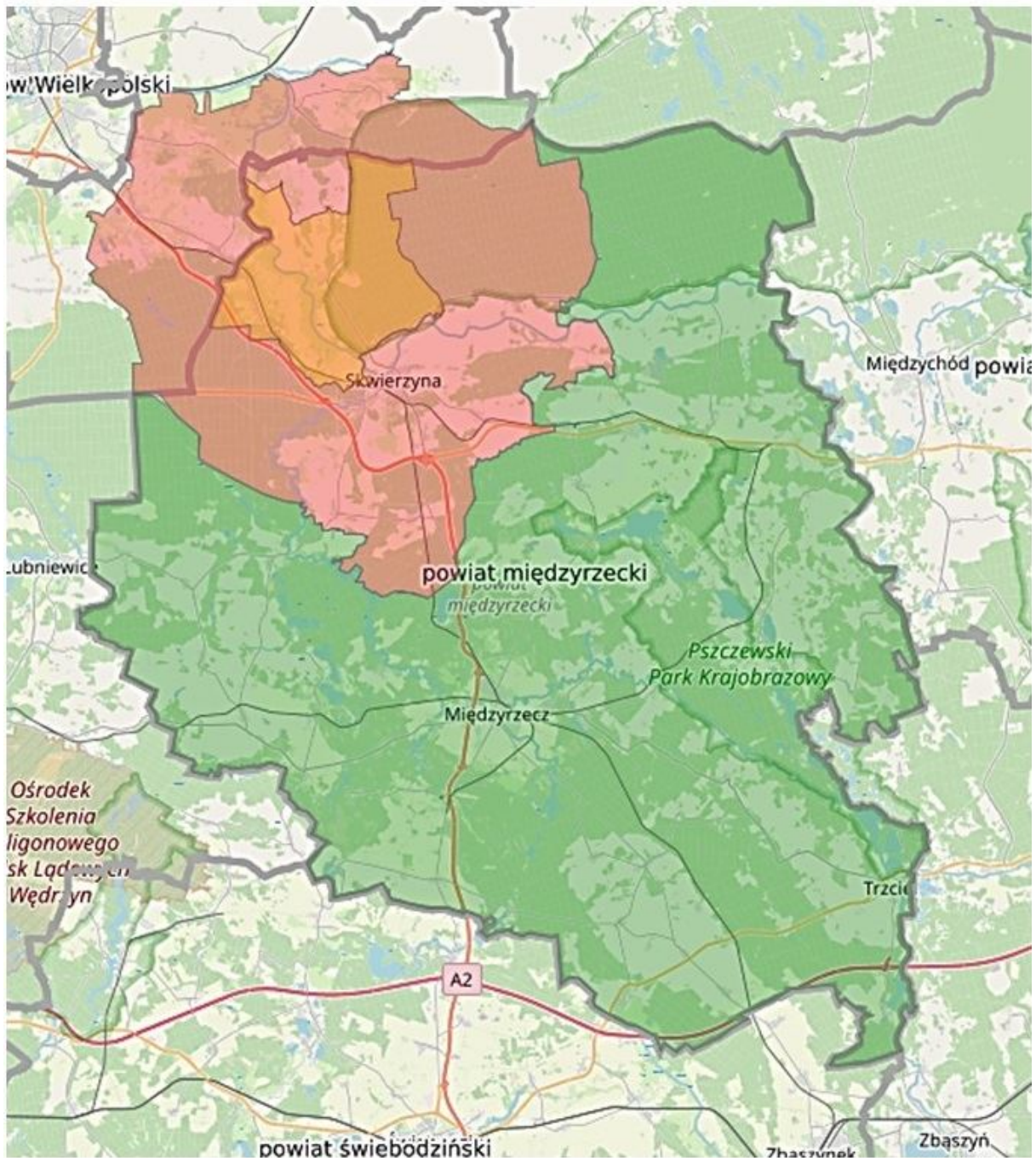



DOKUMENT PODPISANY ELEKTRONICZNIE

Dane podpisywanego dokumentu

Typ dokumentu	Rozporządzenie
Numer dokumentu	
Data dokumentu	0001-01-01
Organ wydający	Wojewoda Lubuski
Przedmiot regulacji	zmieniające rozporządzenie w sprawie zwalczania wysoce zjadliwej grypy ptaków (HPAI) na terenie powiatów międzyszyckiego i gorzowskiego
Identyfikator dokumentu	3893B4DA-AA61-4BC0-AF19-F4BE940A4F15

Informacje o złożonych podpisach elektronicznych

Podpis:	
Sygnatura	Signature-1688014804
Numer seryjny	2A282951ED5A9164B836711FBB978F33
Osoba podpisująca	Władysław Dajczak\; LUW
Instytucja	Lubuski Urząd Wojewódzki
Miejscowość	Gorzów Wlkp.
Województwo	lubuskie
Kraj	PL
Data złożenia podpisu	18.11.2021 15:03:00
Zakres podpisu	Cały dokument
Wystawca certyfikatu	VATPL-5170359458 Certum QCA 2017 Asseco Data Systems S.A. PL