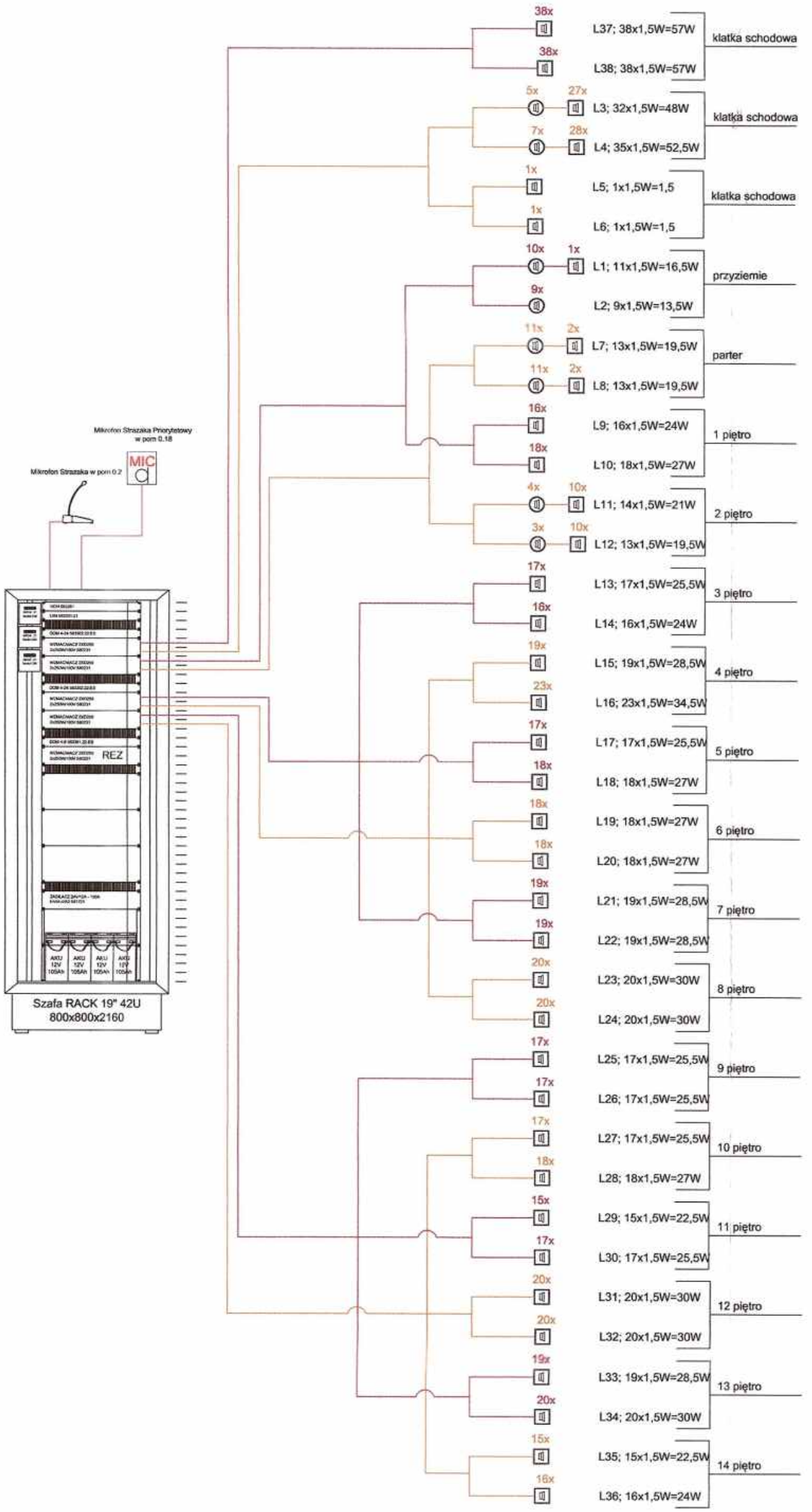

- Szafa DSO z zasilaczem pozarowym i urzadzeniami aktywnymi
- Glosnik sufitowy ppoz.6W
- Glosnik scienny ppoz. 6W
- Mikrofon strazaka
- Mikrofon Strazaka Priorytetowy
- Linia glosnikowa A/B - HTKSH PH90 2x1,5
- L3/5 - Oznaczenie glosnika na linii

1) Linie głośnikowe prowadzić naprzemiennie zapewniając właściwą redundancję (zgodnie w wytycznymi oraz przepisam i ppo¿. oraz PN).
2) Każdą linię głośnikową oznaczyć czytelnie i trwale w szafie DSO
3) Przejścia przez strefy pożarowe uszczelnić właściwą masą ognioodporną.
4) Przewody łączyć tylko i wyłącznie w certyfikowanych puszkach głośników, używając kostek ceramicznych.
5) Każdą linię głosnikową należy bezwzględnie zakończyć modułem końca linii.
6) Szafę DSO i jej komunikaty nale¿y programowac równolegle z systemami SAP.
7) Zasilanie szaf DSO z obwodów po¿arowych, odpowiednio opisanych.
8) Mikrofon stra¿aka priorytetowy umieszczony w pomieszczeniu DSO oprogramowaæ jako priorytetowy nad ka¿dym komunikatem DSO.

DOKUMENTACJA POWYKONAWCZA

KIEROWNIK BUDOWY
inż. Marcin Małycha
nr upr. LBS/0051/OWOK/06

PRAWA AUTORSKIE ZASTRZEŻONE
Przedmiotowy projekt i utwór architektoniczny jest chroniony prawem autorskim zgodnie z art. 1 i następne Ustawy o Prawie Autorskim i Prawach Pokrewnych z dn. 4 lutego 1994(DU nr 24 poz. 83 z 23 lutego 1994)

DOMINO
grupa architektoniczna
ul. Mickiewicza 118/5 71-140 Szczecin
tel./fax 091 487 40 70 tel. 091 487 74 19

projekt / obiekt:
PROJEKT ZAMIENNY NR 2
PRZEBUDOWA I ROZBUDOWA BUDYNKU LUBUSKIEGO URZĘDU WOJEWÓDZKIEGO ZWIĄZANA Z JEGO MODERNIZACJĄ WRAZ Z WYBURZENIAMI I ZAGOSPODAROWANIEM TERENU ORAZ NIEZBĘDNYMI ZMIANAMI W ZAKRESIE INFRASTRUKTURY UZBROJENIA TERENU

adres:
Lubuski Urząd Wojewódzki
ul. Jagiellończyka 8
66-400 Gorzów Wielkopolski
dz.nr 370, 371/2, 372, 344, 380/1, 381, 382
obręb 5 Śródmieście Gorzów Wielkopolski

inwestor / adres:
Lubuski Urząd Wojewódzki
ul. Jagiellończyka 8
66-400 Gorzów Wielkopolski

rysunek / temat / treść:
INSTALACJA DSO - SCHEMAT IDEOWY

architektura:
projektant PROWADZĄCY: podpis:
mgr inż.arch. Wojciech Dunaj
upr.nr 2/ZPOIA/2002 do projektowania w specjalności architektonicznej bez ograniczeń

opracowanie: podpis:
Kacper Konarzewski

mgr inż. Tomasz Kowalkowski
nr upr.: SA4 nr 16/P/2009
upr. SITP nr 1298/08

tazie:	branża:	rys. nr:
P.W.	ZABEZPIECZENIA PPOŻ.	DSO 11 rev.2
skala:	miejsce i data:	
-:-	Szczecin 08.08.2014 r.	