

SEKCIJA I

SPRZĘGŁO

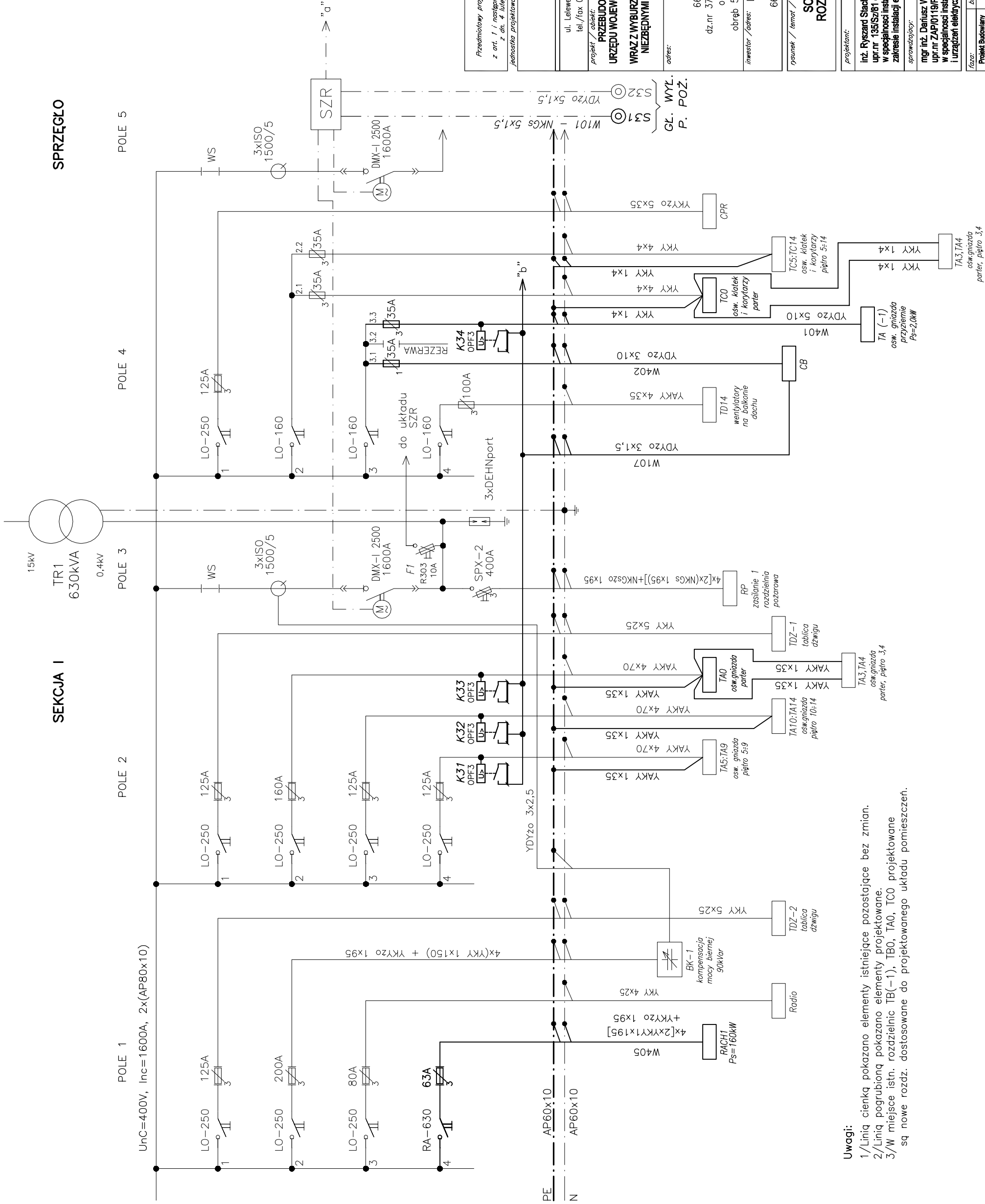

PRAWA AUTORSKIE ZASTRZEŻONE  
Przedmiotowy projekt / ulwór architektoniczny jest chroniony prawem autorskim zgodnie z art. 1 i następnymi Ustawy o Prawie Autorskim i Prawach Pokrewnych z dn. 4 lutego 1994[DU nr 24 poz. 83 z 23 lutego 1994]

jednostka projektowania:

grupa architektoniczna  
**DOMINO**

ul. Lelewela 3/2 71-417 Szczecin  
tel./fax 091 487 40 70 tel. 091 487 74 19

projekt / obiekt:  
**PRZEBUDOWA I ROZBUDOWA BUDYNKU LUBUSKIEGO URZĘDU WOJEWÓDZKIEGO ZWIĄZANA Z JEGO MODERNIZACJĄ - PROJEKT ZAMIENNY NR 2 WRAZ Z WYBURZENIAMI I ZAGOSPODAROWANIEM TERENU ORAZ NIEZBĘDNYMI ZMIANAMI W ZAKRESIE INFRASTRUKTURY UZBROJENIA TERENU**

adres:  
Lubuski Urząd Wojewódzki  
ul. Jagiellończyka 8  
66-400 Gorzów Wielkopolski  
dz.nr 371/2, 372, 344, 380/1, 381, 382 oraz cz.dz.nr 370, 389 i 613  
obręb 5 Śródmieście Gorzów Wielkopolski

inwestor /adres:  
Lubuski Urząd Wojewódzki  
ul. Jagiellończyka 8  
66-400 Gorzów Wielkopolski

rysunek / temat / treść: **Instalacje elektryczne wnetrzone**  
**SCHEMAT STRUKTURALNY ROZDZIELNICZY GŁÓWNEJ 0,4kV**

projektant:  
inż. Ryszard Stachowicz  
upr.nr 135/Sz81 do projektowania w specjalności instalacyjno - inżynierijnej w zakresie instalacji elektrycznych  
podpis:

sprawdzający:  
mgr inż. Dariusz Wiśniewski  
upr.nr ZAP/0119/PWOE/04 do projektowania w specjalności instalacyjnej w zakresie sieci, instalacji i urządzeń elektrycznych i elektroenergetycznych  
podpis:

branża:  
projekt budowlany  
skala:  
branża:  
elektryczna  
miejscę i data:  
Szczecin 15.10.2012 r.  
rys. nr:  
**E/4**  
art. 1/3

- Uwagi:
- 1/Linia cienią pokazano elementy istniejące pozostające bez zmian.
  - 2/Linia pogrubioną pokazano elementy projektowane.
  - 3/W miejsce istn. rozdzielnic TB(-1), TB0, TA0, TCO projektowane sq nowe rozd. dostosowane do projektowanego układu pomieszczeń.

## SEKCJA II

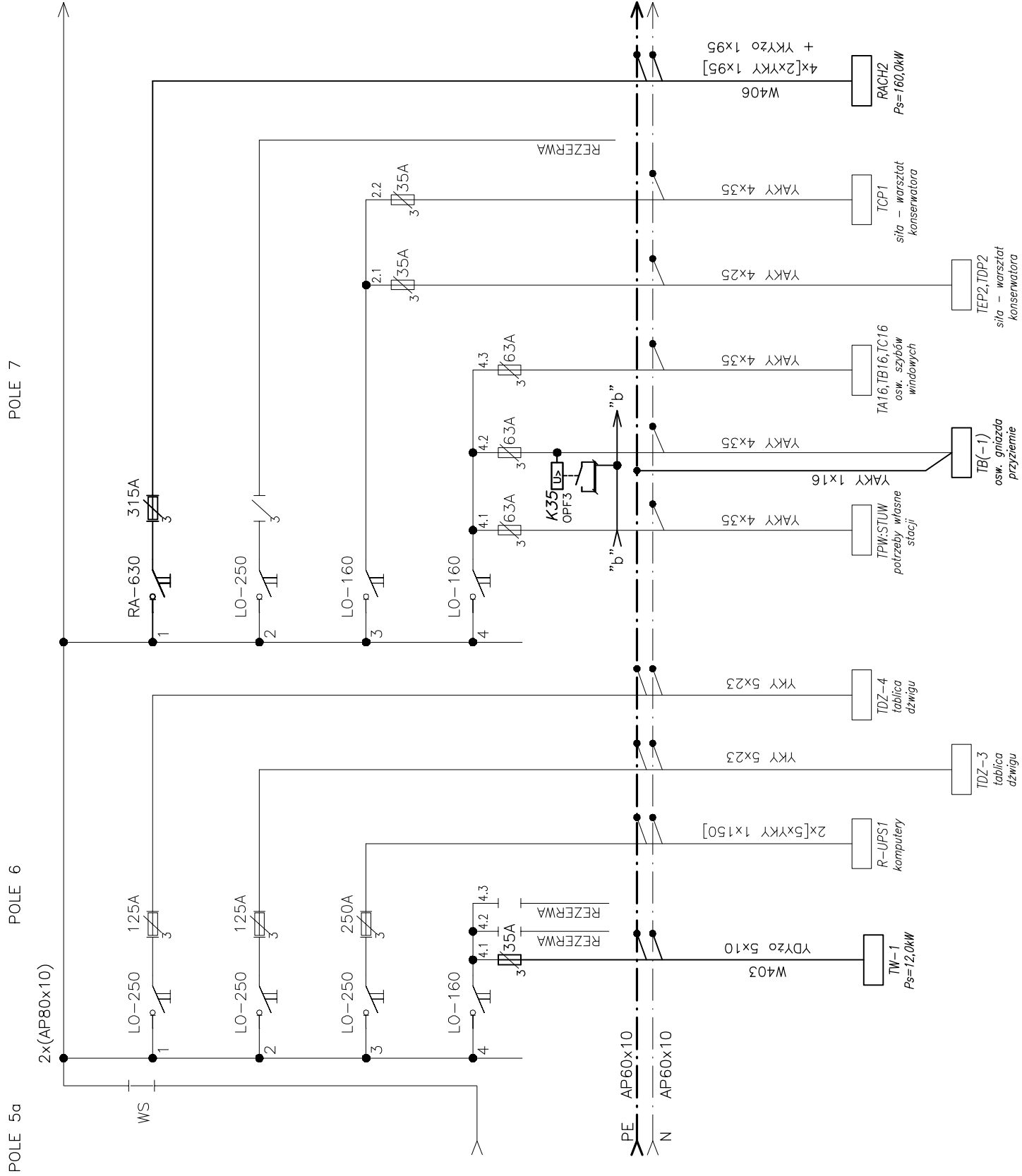

**PRAWA AUTORSKIE ZASTRZEŻONE**  
Przedmiotowy projekt / utwor architektoniczny jest chroniony prawem autorskim zgodnie z art. 1 i następnymi ustawy o Prawie Autorskim i Prawach Pokrewnych z dn. 4 lutego 1994 (DU nr 24 poz. 83 z 23 lutego 1994)

**grupa architektoniczna**

# DOMINO

ul. Lelewela 3/2 71-417 Szczecin  
tel./fax 091 487 40 70 tel. 091 487 74 19

**projekt / obiekt:**  
PRZEBUDOWA I ROZBUDOWA BUDYNKU LUBUSKIEGO  
URZĘDU WOJEWÓDZKIEGO ZWIAZANA Z JEGO MODERNIZACJĄ  
- PROJEKT ZMIANNY NR 2  
WRZĄD Z WYBUJENIAMI I ZAGOSPODAROWANIEM TERENU ORAZ  
NIEZBEDNYMI ZMIANAMI I ZAGOSPODAROWANIEM TERENU ORAZ  
UZBROJENIA TERENU

adres: \_\_\_\_\_

Lubuski Urząd Wojewódzki  
ul. Jagiellończyka 8  
66-400 Gorzów Wielkopolski  
dz.nr 371/2, 372, 344, 380/1, 381, 382  
oraz cz.dz.nr 370, 389 i 613

obręb 5 Śródmieście Gorzów Wielkopolski  
inwestor/adres: Lubuski Urząd Wojewódzki  
ul. Jagiellończyka 8  
66-400 Gorzów Wielkopolski

**rysunek / temat / treść: Instalacje elektryczne wewnętrzne**

**SCHEMAT STRUKTURALNY  
ROZDZIELNICY GŁÓWNEJ 0,4kV**

projektant:

is:

**inż. Ryszard Stachowicz**  
upr.nr 135/Sz/81 do projektowania  
w specjalności instalacyjno - inżynierskiej w  
zakresie instalacji elektrycznych

*sprawdzający:*

mgr inż. Dariusz Wiśniewski  
upr.nr ZAP/0119/PWOE/04 do projektowania  
w specjalności instalacyjnej w zakresie sieci, instalacji  
i urządzeń elektrycznych i elektroenergetycznych

**Q20:**

720:

ELEKTRYCZNA

**2**

ark. 2/3



grupa architektoniczna  
**DOMINO**

rysunek / temat / treść: Instalacje elektryczne wpiętrzone  
**SCHEMAT STRUKTURALNY  
ROZDZIELNICY GŁÓWNEJ 0,4kV**

mgr inż. Dariusz Wiśniewski upr. nr ZAP/0119/PW/OE/04 do projektowania w specjalności instalacyjnej w zakresie sieci, instalacji i urządzeń elektrycznych i elektroenergetycznych	podpis:
--	---------

<i>faza:</i>	<i>branża:</i>	<i>rys. nr:</i>
Projekt Budowlany	ELEKTRYCZNA	E/4
<i>skala:</i>	<i>miejsce i data:</i>	ark. 3/3
-	Szczecin 15.10.2012 r.	