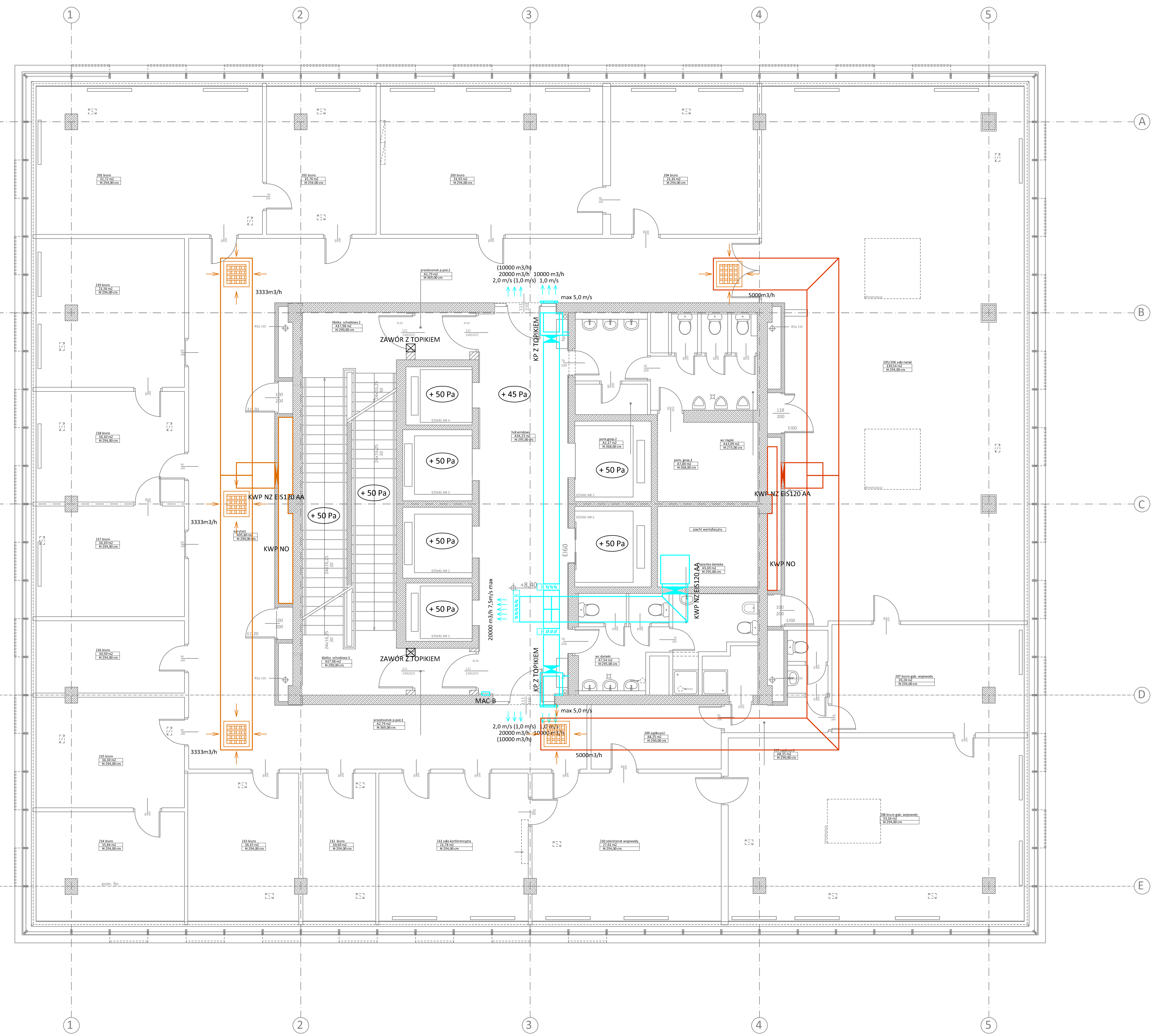

NAPOWIETRZANIE KLATKA SCHODOWA 1

NAPOWIETRZANIE KLATKA SCHODOWA 2

NAPOWIETRZANIE HOL WINDOWY (PRZEDSIONEK P.POŻ.)

NAPOWIETRZANIE SZYB WINDY NR 1, 2, 3

NAPOWIETRZANIE SZYB WINDY NR 4, 5

NAPOWIETRZANIE SZYB WINDY NR 6 (POŻAROWA)

ODDYMIANIE O1

ODDYMIANIE O2

ODDYMIANIE O3

ODDYMIANIE O3 (NAWIEW KOMPENSACYJNY)

PRAWA AUTORSKIE ZASTRZEŻONE
Przedmiotowy projekt / utwór architektoniczny jest chroniony prawem autorskim zgodnie
z art. 1 i następne Ustawy o Prawie Autorskim i Prawach Pokrewnych z dn. 4 lutego 1994(DU nr 24 poz. 83 z 23 lutego 1994)

jednostka projektowania:

grupa architektoniczna
DOMINO

ul. Mickiewicza 118/5 71-140 Szczecin
tel./fax 091 487 40 70 tel. 091 487 74 19

projekt / obiekt:

PRZEBUDOWA I ROZBUDOWA BUDYNKU LUBUSKIEGO URZĘDU WOJEWÓDZKIEGO ZWIĄZANA Z JEGO MODERNIZACJĄ - PROJEKT ZAMIENNY NR2

WRAZ Z ZAGOSPODAROWANIEM TERENU ORAZ NIEZBĘDNYMI ZMIANAMI W ZAKRESIE INFRASTRUKTURY UZBROJENIA TERENU

adres:

Lubuski Urząd Wojewódzki
ul. Jagiellończyka 8
66-400 Gorzów Wielkopolski
dz.nr 371/2, 372, 344, 380/1, 381, 382
oraz cz.dz.nr 370, 389 i 613
obręb 5 Śródmieście Gorzów Wielkopolski

inwestor /adres:

Lubuski Urząd Wojewódzki
ul. Jagiellończyka 8
66-400 Gorzów Wielkopolski

rysunek / temat / treść:

INSTALACJA KONTROLI ROZPRZESTRZENIA DYMU I CIEPŁA
- RZUT PIĘTRA II -

opracowanie / projektant: mgr inż. Paweł Wrzosek, upr. nr 61/Sz/2002	*podpis:*
sprawdzający: mgr inż. Krzysztof Gogulski, upr. nr 163/Sz/2002	*podpis:*

faza:	*branża:*	*rys. nr:*
Projekt Budowlany	SANITARNA	WP/5
skala: 1:100	*miejsce i data:* Szczecin 15.10.2012 r.	